

Lotto 1 – Breda di Piave, via Europa, 13

Appartamento di 85,97 mq al secondo piano, composto da ingresso, cucina, tre camere di cui una con terrazza e bagno padronale. Estremamente luminoso, esposto su tre lati. Inserito in contesto condominiale di sole 6 unità del 1960, sorge in quartiere residenziale comodo ai servizi, su tranquilla strada con ampi parcheggi condominiali e vista sul verde. Completa l'immobile un magazzino al piano terra.

PREZZO BASE D'ASTA: 30.000,00 €

N. 1 CODICE UI 200501090103-7681
 COMUNE DI BREDA DI PIAVE
 VIA EUROPA N. 13

Descrizione alloggio: **ingresso, cucina, tre camere e bagno.**

Fabbricato di complessivi alloggi: **6**

Tipologia: in condominio a schiera

Alloggio superficie netta mq **85,97** Piano **2**

Magazzino superficie netta mq / **9,18** Piano / **T**

Garage superficie netta mq Piano

Area in proprietà esclusiva: Si No

Area condominiale pro quota in diritto: superficie
 proprietà

Riscaldamento: centralizzato assente

Ascensore: Si No

Anno di costruzione **1960**

PREZZO A BASE D'ASTA EURO 30.000,00

CAUZIONE 10% BASE D'ASTA EURO 3.000,00

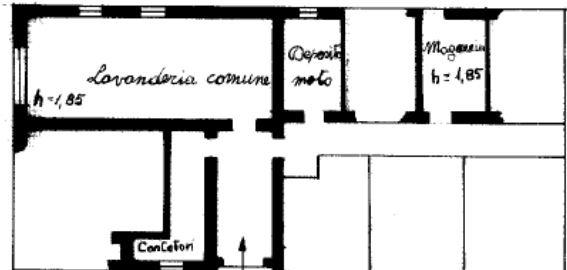

p. terra

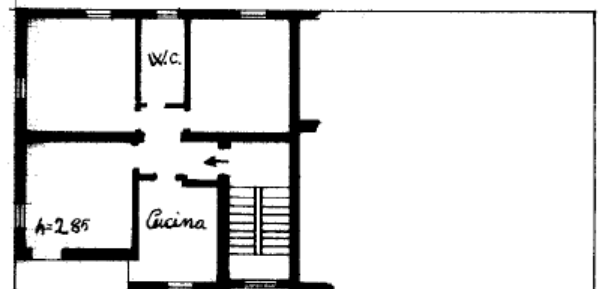

p. secondo

